

«Ολοκληρωμένο Σύστημα Παρακολούθησης και Καταγραφής Αλιευτικών Δραστηριοτήτων»

ΠΙΝΑΚΑΣ ΠΕΡΙΕΧΟΜΕΝΩΝ

<i>Εφαρμογή Αναφορών</i>	1
1.1. Εισαγωγή.....	1
1.2. Επισκόπηση Επιλογών Εφαρμογής.....	1
1.3. Διαδικασίες Εφαρμογής.....	1
1.3.1. Σύνταξη Αναφορών.....	1
1.3.2. Προβολή Αναφορών	4

Εφαρμογή Αναφορών

1.1. Εισαγωγή

Η εφαρμογή αναφορών παρέχει λειτουργικότητα για τους χρήστες της γενικής διεύθυνσης και των περιφερειακών διευθύνσεων αλιείας για τη δημιουργία και τη προβολή αναφορών για την παρακολούθηση στατιστικών μεγεθών σχετιζόμενα με την αλιεία.

1.2. Επισκόπηση Επιλογών Εφαρμογής

Η διαδικτυακή εφαρμογή αναφορών παρέχει τις ακόλουθες επιλογές λειτουργικότητας:

- Σύνταξη Αναφορών
- Προβολή Αναφορών

1.3. Διαδικασίες Εφαρμογής

1.3.1. Σύνταξη Αναφορών

Ο χρήστης της Γενικής Διεύθυνσης Αλιείας πλοηγείται στη σελίδα εισόδου της εφαρμογής. Για την είσοδο στην εφαρμογή απαιτείται το ID χρήστη και ο αντίστοιχος κωδικός πρόσβασης του χρήστη.

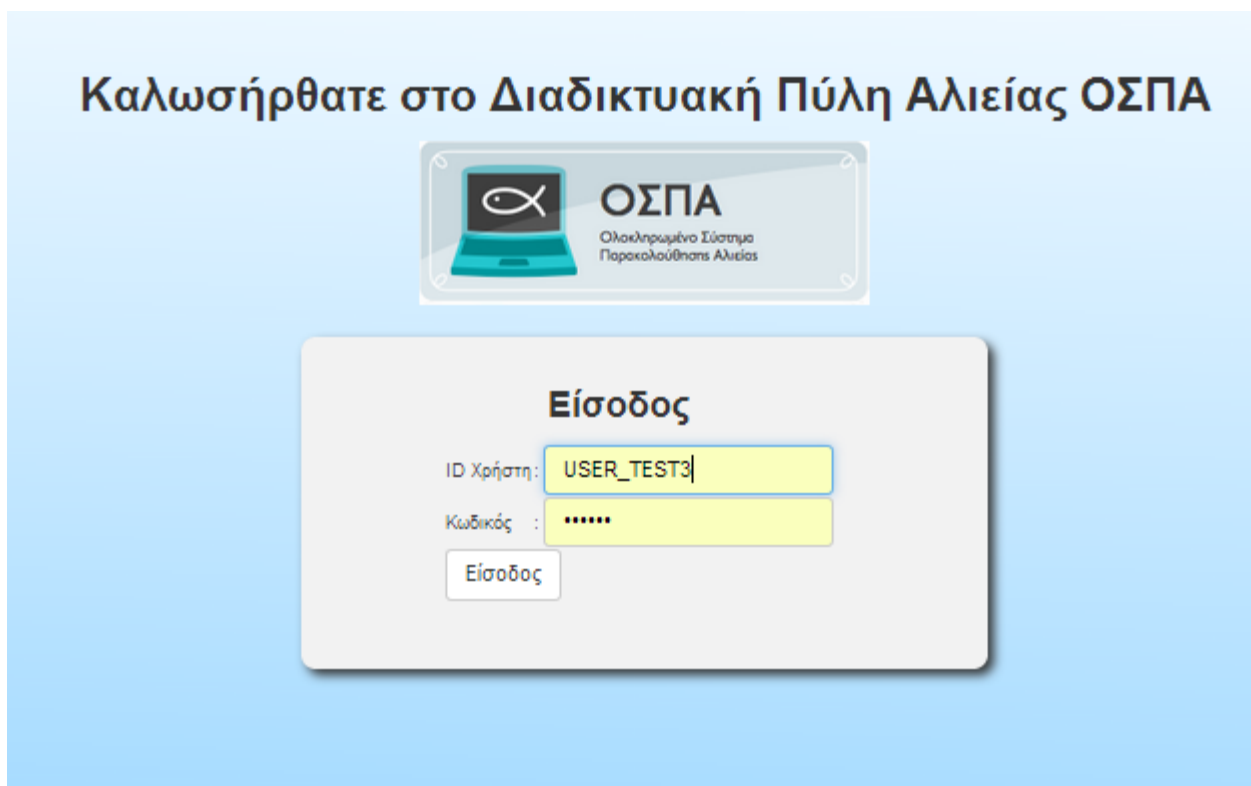

Μετά την είσοδο στην εφαρμογή ο χρήστης επιλέγει το σύνδεσμο 'Αναφορές' και προβάλλεται η αντίστοιχη σελίδα.

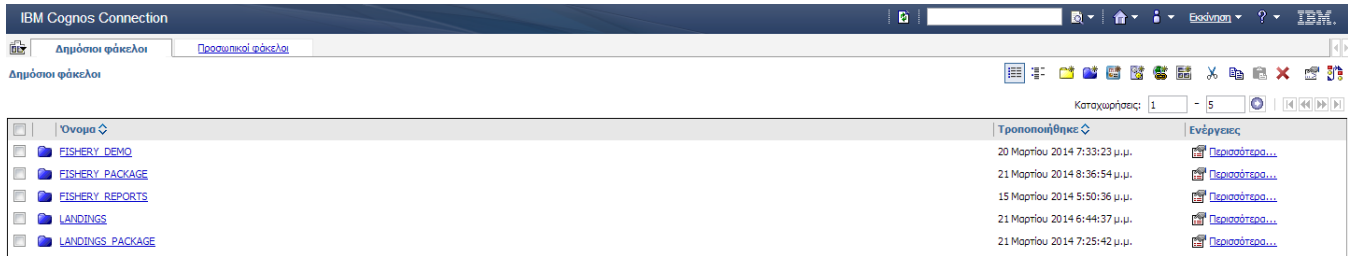

Στη σελίδα αναφορών πατάει στο σύνδεσμο 'Εκκίνηση' και από τη λίστα επιλέγει το σύνδεσμο 'Report Studio'.

Από το κεντρικό μενού του IBM Cognos Report Studio ο χρήστης επιλέγει 'Create New' για τη δημιουργία νέας αναφοράς.

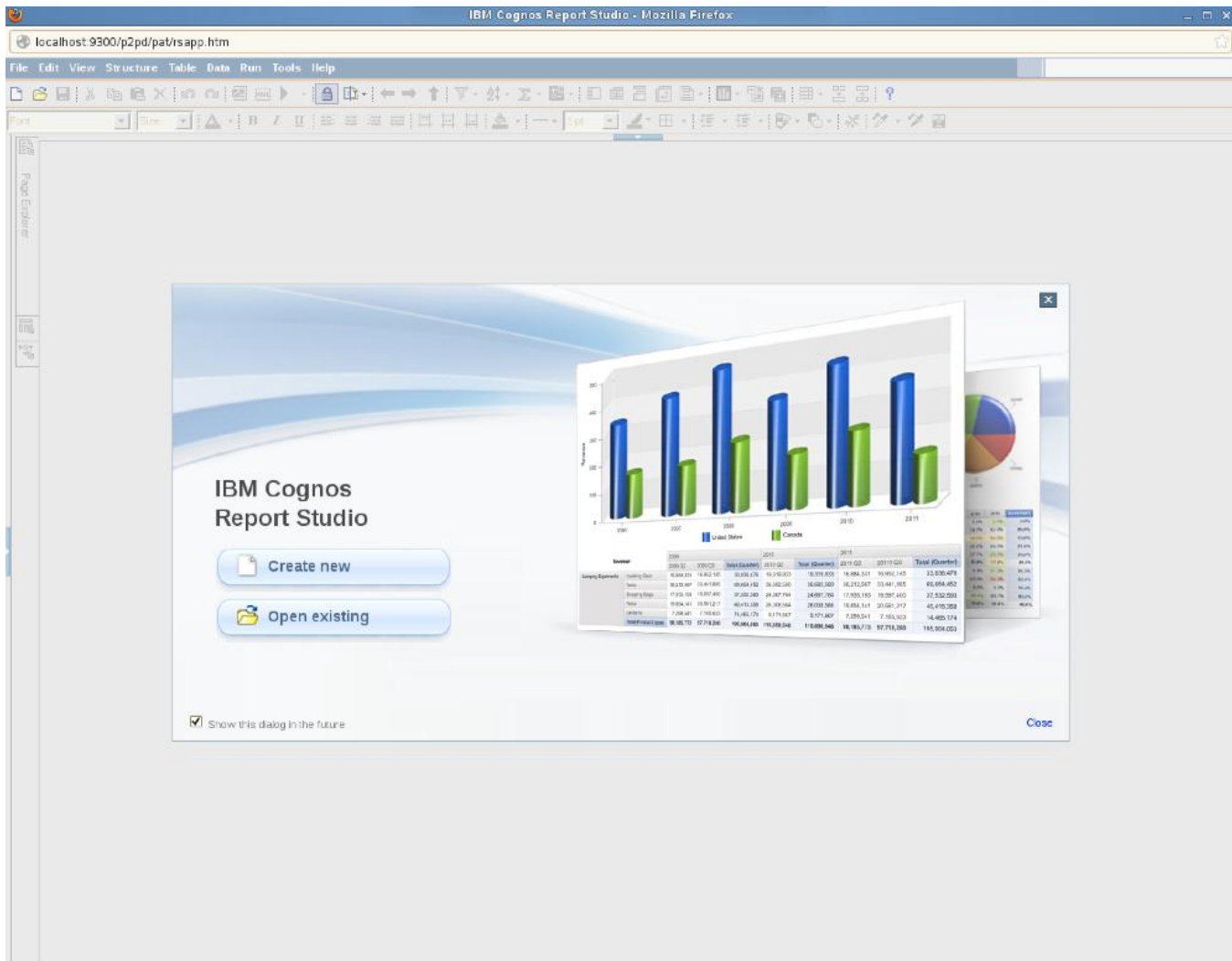

Από το μενού το οποίο προβάλλεται επιλέγεται η πηγή δεδομένων από την οποία θα αντλούνται τα δεδομένα της αναφοράς.

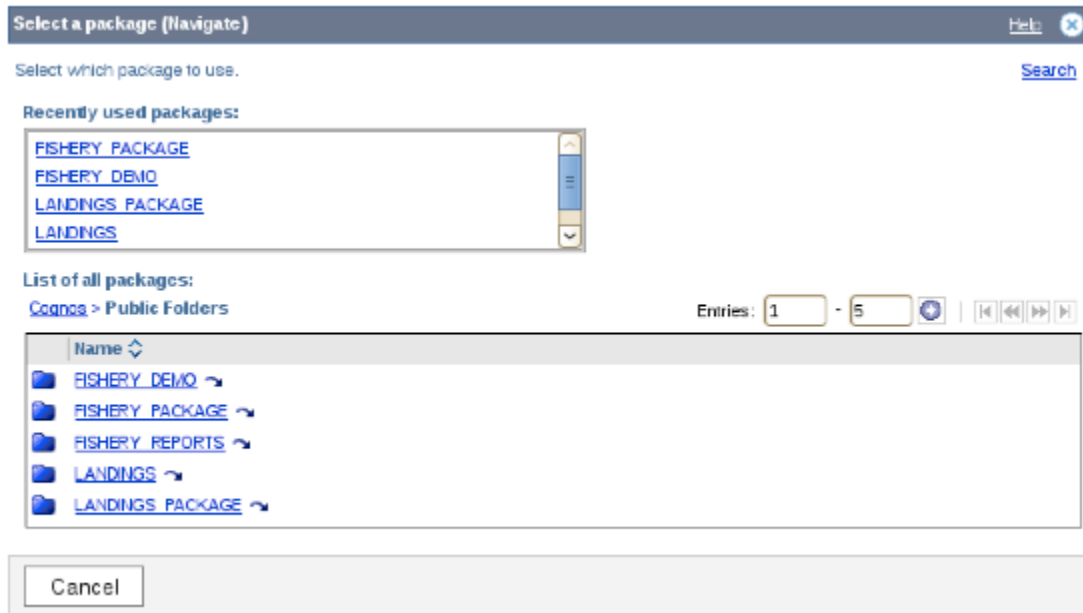

Στη συνέχεια, από το επόμενο μενού επιλέγεται ο τύπος αναφοράς (π.χ. crosstab).

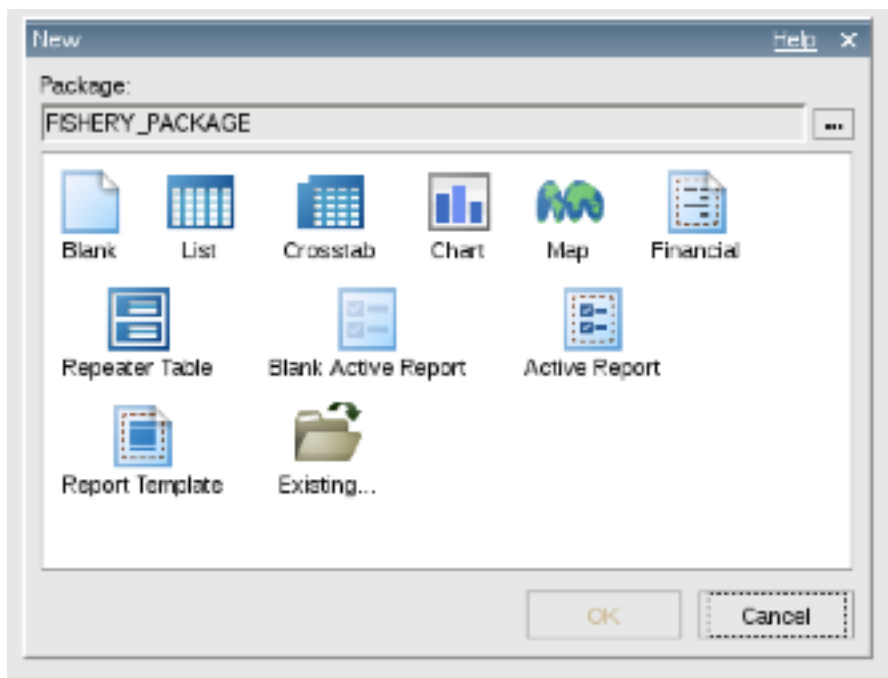

Βάσει του επιλεγμένου τύπου αναφοράς, ο χρήστης μπορεί να κάνει επιλογή των επιμέρους χαρακτηριστικών, κολωνών, κλπ και να μορφοποιήσει την αναφορά σύμφωνα με τις ανάγκες του.

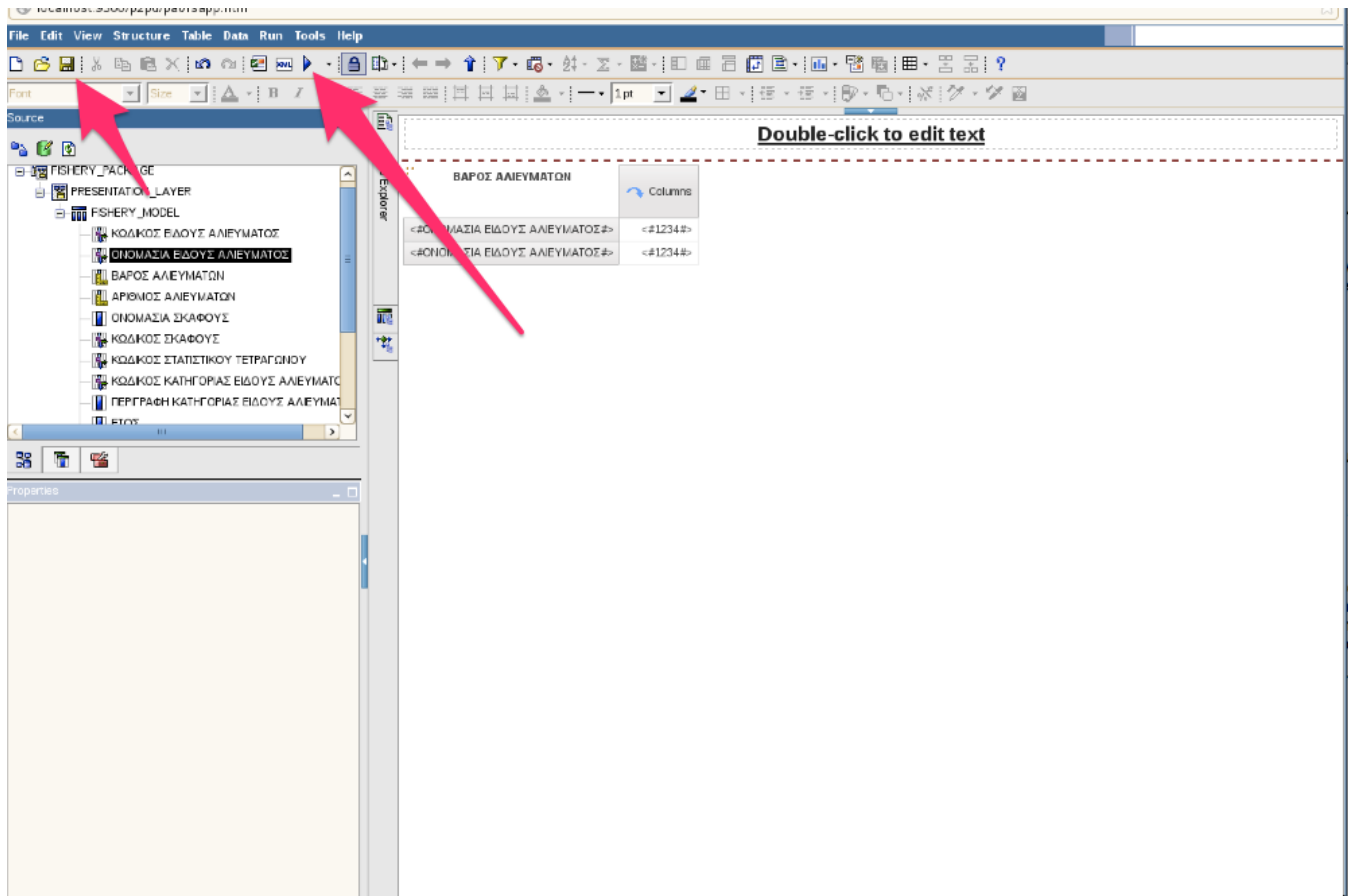

Η προβολή της αναφοράς μπορεί να γίνει πατώντας το κουμπι έναρξης (εικονίδιο 'play') και η αποθήκευση της αναφοράς στη λίστα αναφορών πατώντας το κουμπι αποθήκευσης (εικονίδιο δισκέτας). Με την αποθήκευση της αναφοράς θα πρέπει να δοθεί μια ονομασία στην αναφορά από το χρήστη. Η αποθηκευμένη αναφορά θα είναι πλέον διαθέσιμη στον χρήστη μέσα από το κεντρική σελίδα των αναφορών.

1.3.2. Προβολή Αναφορών

Ο χρήστης της Περιφερειακής ή Γενικής Διεύθυνσης Αλιείας πλοηγείται στη σελίδα εισόδου της εφαρμογής. Για την είσοδο στην εφαρμογή απαιτείται το ID χρήστη και ο αντίστοιχος κωδικός πρόσβασης του χρήστη.

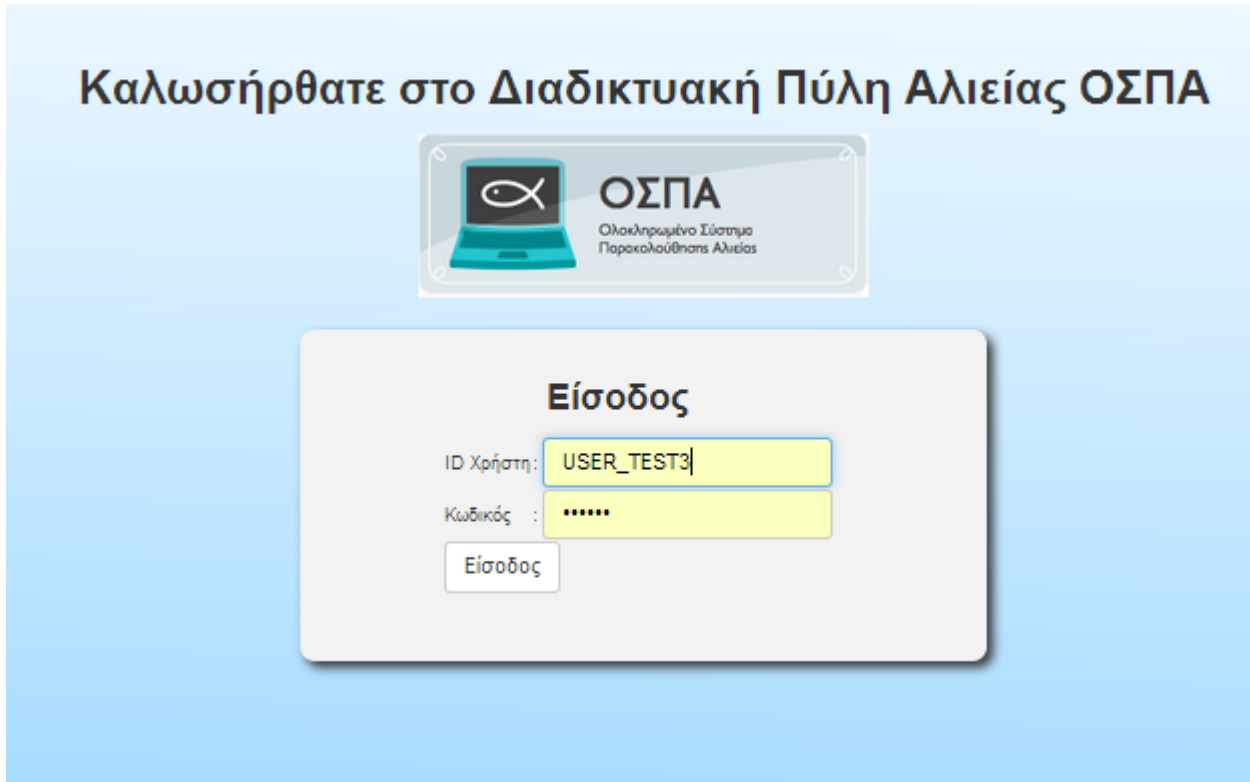

Μετά την είσοδο στην εφαρμογή ο χρήστης επιλέγει το σύνδεσμο 'Αναφορές' και προβάλλεται η αντίστοιχη σελίδα.

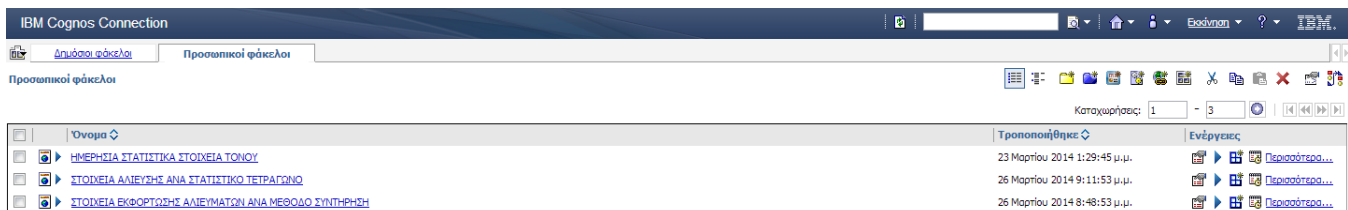



ΣΤΟΙΧΕΙΑ ΕΚΦΟΡΤΩΣΗΣ ΑΛΙΕΥΜΑΤΩΝ ΑΝΑ ΜΕΘΟΔΟ ΣΥΝΤΗΡΗΣΗΣ

ΕΤΟΣ:
 ΕΞΑΜΗΝΟ:
 ΤΡΙΜΗΝΟ:

	Κανονικά						Καθεστώς Παλιετούς Σχεδίου Αποκατάστασης	
	Αγρίσαλαπα άσπρη	Αγρίσαλαπα μαύρη	Αθερίνα	Γάστρος (Ψωμίον)	Κουτασομούρα	Σαφρίδια	Στρογγυλορέγγα	Τόνος
2014 1 2 ΦΡΕΣΚΟ	3,00				150,00	25,00	10,00	165,00
ΣΥΝΟΛΟ	3,00				150,00	25,00	10,00	165,00

Το παρόν παραδοτέο υποβάλλεται από την ένωση εταιριών (“η Ένωση” ή “ο Ανάδοχος”) PricewaterhouseCoopers Business Solutions A.E. (“PwC”) και iKnowNow Πληροφορική Α.Ε. (“IKH”) στα πλαίσια της από 24/04/2013 (υπ. αριθμ. 1113) σύμβασης μεταξύ της Ένωσης με την Κοινωνία της Πληροφορίας Α.Ε. (ο “Πελάτης”), αναφορικά με το έργο Ολοκληρωμένο Σύστημα Παρακολούθησης και Καταγραφής των Αλιευτικών Δραστηριοτήτων (το “Έργο”). Το παρόν έχει εκδοθεί από την Ένωση για αποκλειστική χρήση και όφελος του Πελάτη / Τελικού Δικαιούχου και μόνο στα πλαίσια του εν λόγω Έργου.

Η Ένωση δεν έχει προβεί σε κανενός είδους ελεγκτικό, λογιστικό, φορολογικό, οικονομικό και νομικό έλεγχο των πρωτογενών στοιχείων που έχουν τεθεί στη διάθεση της από τον Πελάτη. Όλα τα πρωτογενή στοιχεία και οι πρωτογενείς πληροφορίες που έχουν δοθεί από τον Πελάτη στην Ένωση έχουν χρησιμοποιηθεί «ως έχουν», η δε απόδειξη της εγκυρότητας τους βαρύνει τον Πελάτη. Η Ένωση ουδεμία ευθύνη φέρει για πράξεις ή παραλείψεις των οργάνων διοίκησης, υπαλλήλων και συνεργατών του Πελάτη, καθώς και για την επεξεργασία στοιχείων που ουδέποτε της υπεβλήθησαν ή της υπεβλήθησαν λανθασμένα ή εκπρόθεσμα.

Δεν θα πρέπει να βασιστείτε στις πληροφορίες που περιλαμβάνονται στο παρόν έγγραφο χωρίς να λάβετε προηγουμένως ειδική επαγγελματική συμβουλή. Δεν παρέχεται οποιαδήποτε εγγύηση (ρητά ή σιωπηρά) αναφορικά με την ακρίβεια ή πληρότητα των πληροφοριών που περιλαμβάνονται στο παρόν έγγραφο και, στο βαθμό που επιτρέπεται από το νόμο, η Ένωση, τα στελέχη, οι υπάλληλοι και οι αντιπρόσωποι της δεν αποδέχονται οποιαδήποτε ευθύνη και δεν αναλαμβάνουν οποιαδήποτε υποχρέωση για οποιαδήποτε πράξη ή παράλειψη δική σας ή τρίτου ή για οποιαδήποτε απόφαση ληφθεί με βάση τις πληροφορίες που περιλαμβάνονται στην παρούσα. Η Ένωση δεν φέρει ευθύνη από τη χρήση του παρόντος για λόγους ελεγκτικούς, λογιστικούς, φορολογικούς, οικονομικούς, νομικούς, κτλ από τρίτους. Οι τελικές αποφάσεις του έργου λαμβάνονται πάντοτε από τη Διοίκηση του Πελάτη. Η Ένωση δε λαμβάνει αποφάσεις για θέματα που εμπίπτουν στην αρμοδιότητα του Πελάτη.

© 2014 PricewaterhouseCoopers Business Solutions A.E. και iKnowNow Πληροφορική Α.Ε. Με επιφύλαξη όλων των νομίμων δικαιωμάτων.

Η επωνυμία ‘PwC’ αναφέρεται στην εταιρεία μέλος του δικτύου στην Ελλάδα, και σε μερικές περιπτώσεις μπορεί να αναφέρεται στο δίκτυο των εταιρειών μελών της PwC. Κάθε εταιρεία μέλος αποτελεί μια ξεχωριστή νομική οντότητα. Για περισσότερες πληροφορίες, παρακαλούμε επισκεφθείτε το www.pwc.com/structure.